

SECCIÓN TRANSVERSAL (ESTADO REFORMADO)

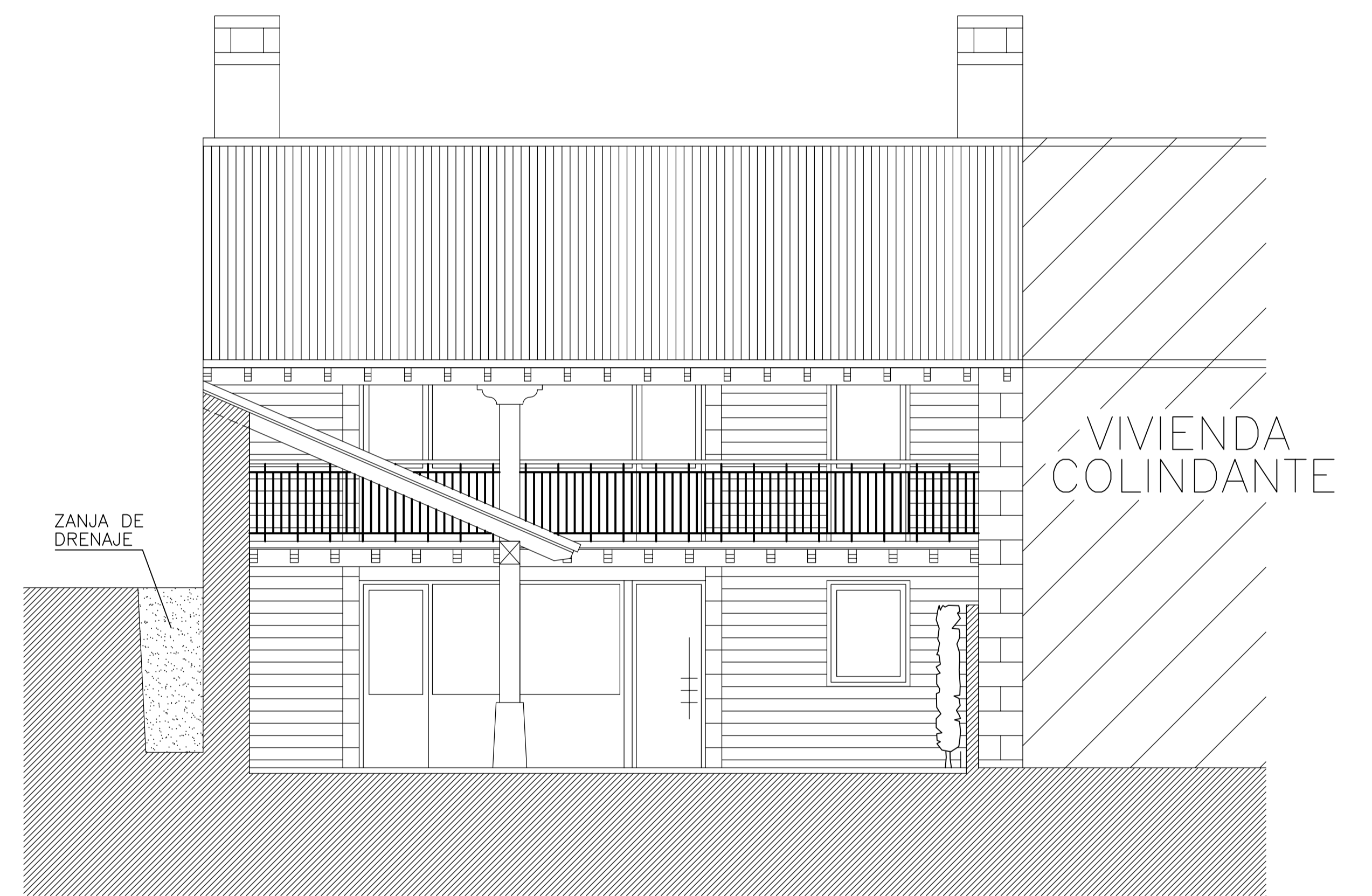

ALZADO PRINCIPAL (SUR) (ESTADO REFORMADO)

NOTA:
 EL PRESENTE DOCUMENTO ES COPIA DE SU ORIGINAL DEL QUE SON AUTORES LOS ARQUITECTOS D. FERNANDO GUTIERREZ POLANCO Y D. EMETERIO DIEZ RUIZ. SU UTILIZACION TOTAL O PARCIAL, ASI COMO CUALQUIER REPRODUCCION O CESION A TERCEROS, REQUERIRA LA PREVIA AUTORIZACION EXPRESA DE SUS AUTORES, QUEDANDO EN TODO CASO PROHIBIDA CUALQUIER MODIFICACION UNILATERAL DEL MISMO.

6
 PROYECTO DE EJECUCIÓN DE REHABILITACIÓN DE VIVIENDA UNIFAMILIAR
 Bº La Cotera Nº14A - Lamadrid (Ayto. de Valdóniga)-CANTABRIA Mayo 2006
 Sección alzado principal (Sur) (Estado reformado) Esc. 1/50

ARQUITECTOS:
 D. Fernando Gutiérrez Polanco.
 D. Emeterio Diez Ruiz.

PROMOTOR:
 Huerta del Jaro S.L.